

ききましよう

Kikimashō

Listening



- 1 A group of Japanese students is visiting your class. Each of you is given five of them to look after on a trip to a local tourist attraction. You must ask the group their names and how old they are. Write down their ages in the spaces provided, then calculate how much money you will need to pay for the tickets. Don't forget yourself!

Entrance fees	
Adults	\$10
Children (12 years and under)	\$5

Mariko
Age _____

Akira
Age _____

Tomoko
Age _____

Isobasa
Age _____

Yuki
Age _____

Total cost \$ _____

- 2 You have to find the picture hidden in the grid. Listen to the coordinates and put a dot on the grid where they meet. Join up the dots to find the hidden picture.

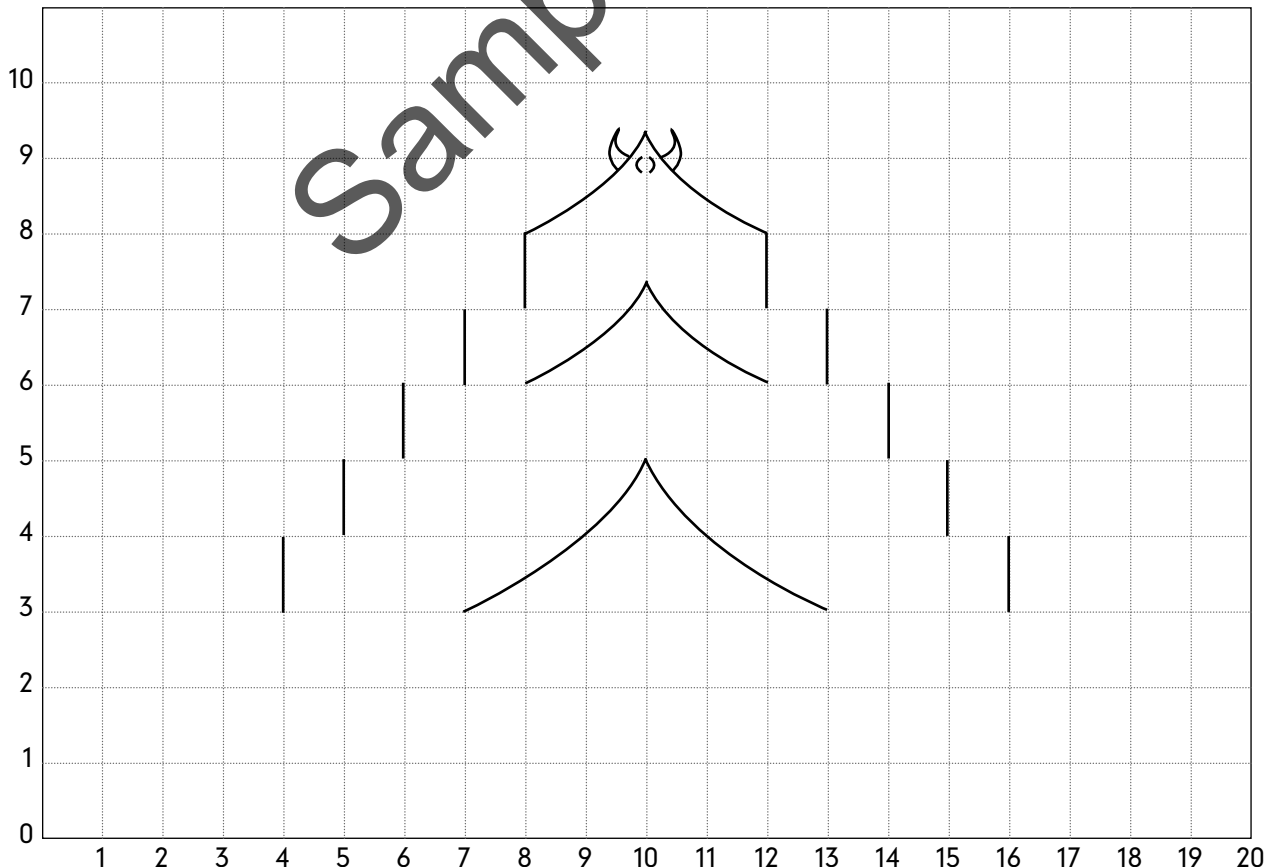

かいわ

Kaiwa



Conversation

1 もしもし

Take turns to be **Kitsune** and **Tanuki**.

Kitsune:

You're a hiker. Decide your name and age and write them here:

なまえ (namae) _____ ねんれい (nenrei) _____

You have lost your way in a national park. At last, you find a road and see a phone box. Decide the telephone number of the telephone box (**でんわ ボックス** denwa bokkusu) and write it here:

でんわ ばんごう (denwa bangō) _____

You phone for help and are put through to the park ranger.

Answer the park ranger's questions.

Tanuki:

You are the park ranger. Several people are lost in the mountains. One of them has found a phone box, but which hiker and which phone box? Greet the hiker politely and find out their name, age and the number of the phone box. **でんわ ボックスの でんわばんごう** Write down what you hear.

Denwa bokkusu no denwa bangō



- 1 なまえ (namae) _____
- 2 ねんれい (nenrei) _____
- 3 でんわ ボックスの でんわばんごう _____
(Denwa bokkusu no denwa bangō)

Check to see if you have written down the same information as **Kitsune**.

2 Mental arithmetic

Take turns testing each other's speed in Japanese mental arithmetic.

Vocabulary: + たす (tasu) - ひく (hiku)

 × かける (kakeru) ÷ わる (waru)

Examples:

Kitsune: 1 + 1 は? (Ichi tasu ichi wa?) **Tanuki:** 2 です。(Ni desu.)

 4 - 2 は? (Yon hiku ni wa?) 2 です。(Ni desu.)

 3 × 3 は? (San kakeru san wa?) 9 です。(Kyuū desu.)

 10 ÷ 2 は? (Jū waru ni wa?) 5 です。(Go desu.)

- a Ask for answers up to 20 only.
- b Ask for answers up to 30 only.
- c Ask for answers up to 100 only.

ひらがな れんしゅう

Hiragana renshuu

Hiragana practice

Trace then copy the hiragana.



さ	い	ん	は	ば	こ	ご	う	も
sa	i	n	ha (wa)	ba	ko	go	u	mo
さ	い	ん	は	ば	こ	ご	う	も
さ	い	ん	は	ば	こ	ご	う	も
さ	い	ん	は	ば	こ	ご	う	も
さ	い	ん	は	ば	こ	ご	う	も
さ	い	ん	は	ば	こ	ご	う	も

Sample pages

ひらがな パズル

Hiragana pazuru

Hiragana puzzle



Can you still read the hiragana in these cartoons?



かきましよう

Kakimashō

Writing



Copy the sentences in the following dialogue.

いく	こ	さん	は	なん	さい	です	か。
				な			か
				な			か
				な			か
わたし	は	13	さい	です			
ぼく	も	13	さい	です	Sukotto	くん	は。
ぼく	は	14	さい	です			

よみかきのれんしゅう

Yomikaki no renshuu

Reading and writing



1 Copy the sentences in the following dialogue.

でんわばんごうは	なん	ばん	ですか。
	な		か
	な		か
	な		か
でんわばんごうは		です。

2 Here are some photos of Japanese penpals. Read what they have written under their photos and choose the most suitable penpal for you. They have written their ages in kanji as they have heard that you're learning kanji numbers at the moment. Write their ages in the spaces provided.

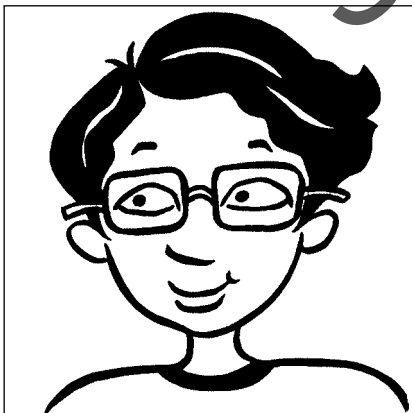

ぼくは 八さい です。
でんわばんごうは
436 972 です。



わたしは 十六さい です。
でんわばんごうは
285 693 です。



わたしは 十三さい です。
でんわばんごうは
574 863 です。

かんじ れんしゅう

Kanji renshuu

Kanji practice



Trace and copy the kanji for one to 10.

一	二	三	四	五	六	七	八	九	十
ichi	ni	san	shi	go	roku	shichi	hachi	ku	juu
一	二	三	四	五	六	七	八	九	十
一	二	三	四	五	六	七	八	九	十
一	二	三	四	五	六	七	八	九	十
一	二	三	四	五	六	七	八	九	十
一	二	三	四	五	六	七	八	九	十

Sample pages

かんじ パズル

Kanji pazuru



Kanji puzzle

- 1 You find these everywhere you go in Japan. Find out what it is by joining the kanji numbers from one to ten.

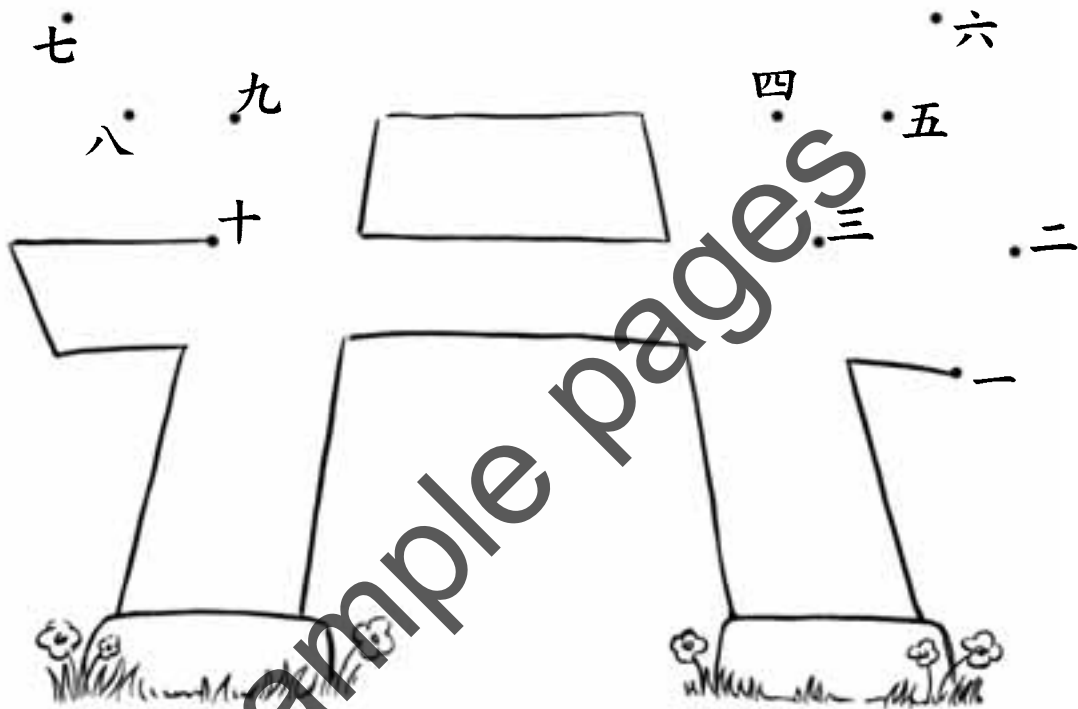

- 2 Complete the space trip by filling in the asteroids with the correct kanji numbers.

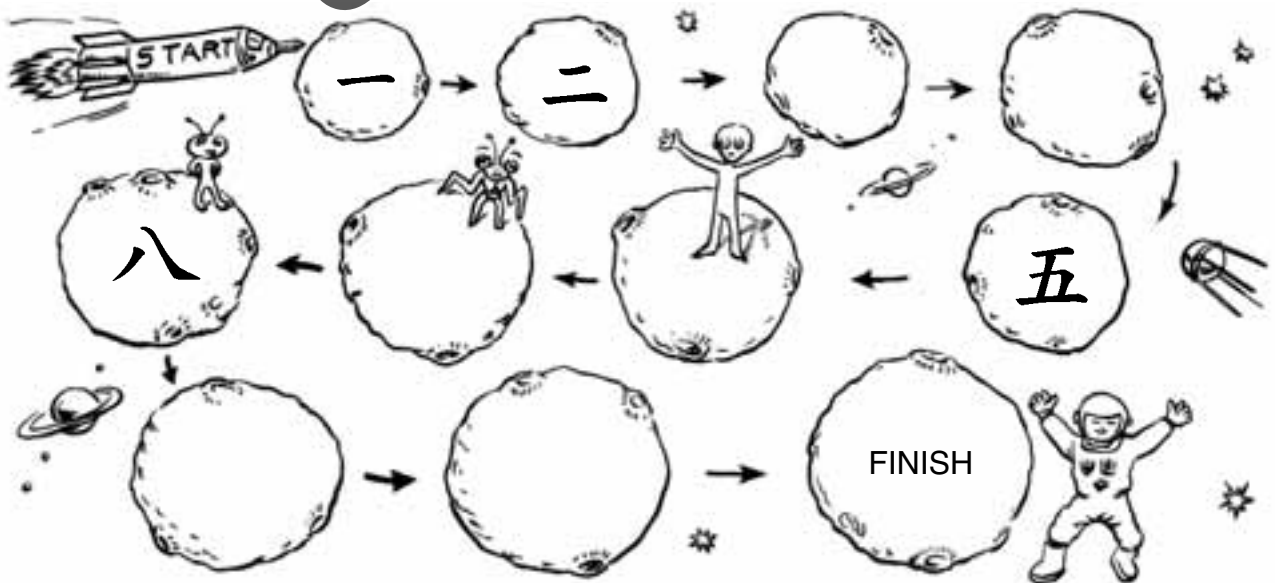

ことばのパズル

Kotobano pazuru



Word puzzles

1 Here are two more common sights in Japan. Join the dots in the correct order to find out what they are.

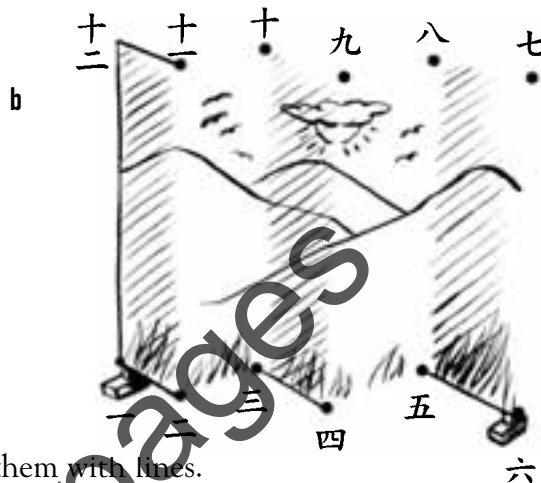
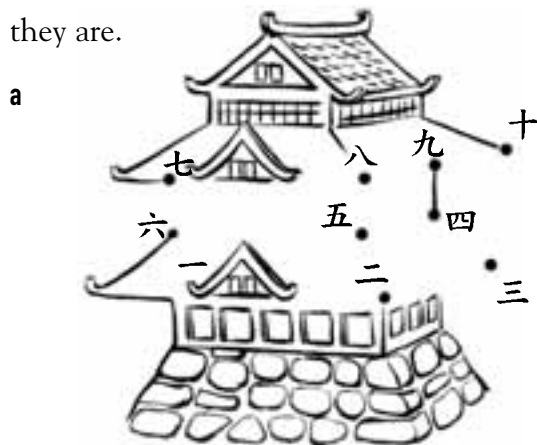

2 Match the answers to the questions and join them with lines.

おなまえは? •
(onamae)

なん さい ですか。 •

でんわばんごうは なん ばん ですか。 •

14 さい ですか。 •

• いいえ、13 さい です。

• 387 459 です。

• わたしは 12 さい です。

• さくた いくこ です。

3 Find the Japanese words in the grid that have the following meanings, crossing them out as you go. They may be written horizontally or vertically. What four syllables are left?

(Hint: how old?)

で	ん	わ	ば	ん	ご	う	な
ん	な	ん	ん	さ	ご	さ	ん
わ	た	し	ご	は	さ	ん	ば
に	さ	い	う	い	ん	い	ん

- number
- Mr, Mrs, Ms
- telephone
- five
- I (for a girl)
- three
- phone number
- two years old
- what number?
- yes

4 Write the Japanese words in hiragana in the hour-glass.

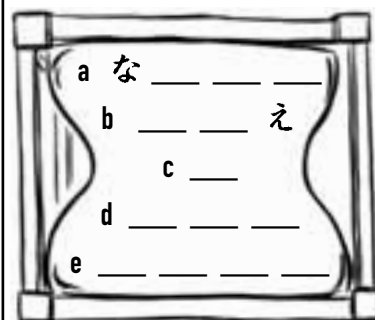

- a what number
- b no
- c five
- d I
- e number